



9870108408

Číslo
návrhu**Súhrnný návrh poisťnej zmluvy**

Poisťná zmluva je uzavretá podpisom tohto návrhu oboma zmluvnými stranami

 Nová poisťná zmluva Zmena poisťnej zmluvy Náhrada poisťnej zmluvyčíslo

Nahrádzaná poisťná zmluva zaniká dňom, ktorý predchádza dňu vzniku poistenia, uvedenému v tejto poisťnej zmluve.

Dôvod zmeny/náhrady:

Poisťovateľ

**Allianz - Slovenská poisťovňa, a. s.,
Dostojevského rad 4,
815 74 Bratislava 1, Slovenská republika,**

Bankové spojenie: SK17 1100 0000 0026 2600 6702 BIC: TATRSKBX

Zapísaná v Obch. registri Okr. súdu Bratislava I,
Oddiel: Sa, Vložka číslo 196/B
IČO: 00 151 700
IČ DPH: SK2020374862, DIČ: 2020374862

Poisťník

Obchodné meno: IČO: Zapísaná: v Obchodnom registri SR v Živnostenskom registri SR inéDIČ: Vedenom kým: Číslo:

Sídlo

Ulica a popisné č.: PSČ: Sídlo: Zastúpený
oprávnenou
osobou č. 1Meno: Titul: Priezvisko: Funkcia: Zastúpený
oprávnenou
osobou č. 2Meno: Titul: Priezvisko: Funkcia: Korešpond.
adresaUlica a popisné č.: Telefonický kontakt: PSČ: Obec/mesto: Email: Poisťený
(vyplňte, ak
sa líši od
poisťníka)Obchodné meno: IČO/RČ: Zapísaná: v Obchodnom registri SR v Živnostenskom registri SR inéDIČ: Vedenom kým: Číslo: č. bank. účtu:

Sídlo

Ulica a popisné č.: PSČ: Sídlo: Vyhlásenie
poisťníka

- a) Beriem na vedomie povinnosť bezodkladne oznámiť poisťovateľovi všetky zmeny údajov v tomto návrhu poisťnej zmluvy a prílohách.
- b) Vyhlasujem, že som bol pred uzavretím poisťnej zmluvy oboznámený s Všeobecnými poisťnými podmienkami, Zmluvnými dojednaniami a prílohami, ktoré sa vzťahujú k dojednanému poisteniu a tvoria jeho neoddeliteľnú súčasť. Potvrďujem, že som príslušné dokumenty osobne obdržal.
- c) Vyhlasujem, že všetky moje odpovede na písomné otázky poisťovateľa ohľadne poistenia sú úplné a pravdivé.
- d) Svojim podpisom potvrdzujem, že mi boli poskytnuté informácie vyplývajúce z platných právnych predpisov upravujúcich ochranu osobných údajov v dokumente Oznámenie o spracúvaní osobných údajov, ktorý je neoddeliteľnou súčasťou tejto poisťnej zmluvy. Uvedené informácie sú v úplnom znení uvedené na webovom sídle poisťovateľa. Pre prípad, že som uviedol osobné údaje inej osoby zároveň potvrdzujem, že táto osoba mi udelila predchádzajúci písomný súhlas so spracúvaním svojich osobných údajov poisťovateľom na účely podľa platného zákona o poisťovníctve a som si vedomý toho, že som povinný preukázať poisťovateľovi kedykoľvek na jeho žiadosť, že disponujem uvedeným písomným súhlasom tejto osoby.
- e) Poisťnú zmluvu uzavieram vo vlastnom mene: ÁNO, ak NIE, v tom prípade je súčasťou poisťnej zmluvy tlačivo: Preukázanie rozsahu starostlivosti
- f) Vyhlasujem, že horeuvedená e-mailová adresa môže byť akceptovaná poisťovateľom pre účely netechnických zmien v poisťnej zmluve (t.j. zmien, ktoré nemajú vplyv na výšku poisťného).
- g) Pokiaľ je táto poisťná zmluva predmetom verejného obstarávania, týmto prehlasujem, že v rámci tohto zrealizovaného verejného obstarávania som vykonal opatrenia potrebné k tomu, aby nedošlo ku konfliktu záujmov, ktorý by mohol narušiť alebo obmedziť hospodársku súťaž alebo porušiť princíp transparentnosti a princíp rovnakého zaobchádzania v zmysle ustanovení § 23 ods. 1 zákona č. 343/2015 Z.z. o verejnom obstarávaní a o zmene a doplnení niektorých zákonov v znení neskorších predpisov.
- h) Som si vedomý, že cena uvedená v tejto poisťnej zmluve je kalkulovaná vrátane peňažného plnenia v zmysle § 32 zákona č. 186/2009 Z.z. Cena je stanovená v zmysle Zákona č. 18/1996 Z.z.

Sankčná
doložka

Poisťovateľ na základe tejto poisťnej zmluvy neposkytne poisťnú ochranu (poisťné krytie) pre podnikateľské ani žiadne iné aktivity, vrátane poisťnej ochrany (poisťného krytia) majetku, osôb alebo zodpovednosti za škodu ani osoby, ani neposkytne žiadne poisťné alebo iné plnenie alebo inú výhodu, pokiaľ by (i) takáto poisťná ochrana (poisťné krytie) a/alebo (ii) takáto podnikateľské alebo iné aktivity alebo (iii) takáto poisťné plnenie alebo iné plnenie alebo iná výhoda poisťovateľa vystavili hrozbe sankcií, zákazov, obmedzení alebo porušení vyplývajúcich z rozhodnutí Organizácie spojených národov a/alebo z obchodných alebo ekonomických sankcií, práva alebo predpisov Európskej únie, Spojeného kráľovstva alebo Spojených štátov amerických a/alebo by takýmto spôsobom došlo k porušeniu akejkoľvek inej príslušnej ekonomickej alebo obchodnej sankcie vyplývajúcej zo všeobecne záväzného právneho predpisu Slovenskej republiky.



A 2 C C 2 2 5 9 0 2 D

Verzia AMC: 2022.03.07.0954.v2.D7 (31.03.2022 13:32)

TL č. 2259 / AMC / II. 2019



9870108408

strana 2/2

Rekapitulácia
a poistnéhoPočet
príloh

Druh poistenia

Poistné pred zľavou

Poistné po zľave

Počet príloh	Druh poistenia	Poistné pred zľavou	Poistné po zľave
5	Poistenie majetku.....	1 463,37 EUR	878,02 EUR
0	Poistenie strojov - technické riziká.....	0,00 EUR	0,00 EUR
0	Poistenie prerušenia prevádzky.....	0,00 EUR	0,00 EUR
0	Poistenie nákladu.....	0,00 EUR	0,00 EUR
0	Poistenie vozidiel autosalónov.....	0,00 EUR	0,00 EUR
0	Poistenie hospodárskych zvierat.....	0,00 EUR	0,00 EUR
0	Poistenie plodín.....	0,00 EUR	0,00 EUR
0	Poistenie všeobecnej zodpovednosti za škodu.....	0,00 EUR	0,00 EUR
0	Poistenie zodpovednosti za environmentálnu škodu.....	0,00 EUR	0,00 EUR
0	Poistenie zodpovednosti za škodu cestného dopravcu.....	0,00 EUR	0,00 EUR
0	Poistenie zodpovednosti za škodu - lekári.....	0,00 EUR	0,00 EUR
0	Poistenie zodpovednosti za škodu - ekon., právne profesie.....	0,00 EUR	0,00 EUR
0	Poistenie zodpovednosti za škodu - IT.....	0,00 EUR	0,00 EUR
0	Poistenie bytových domov.....	0,00 EUR	0,00 EUR
0	Stavebné poistenie.....	0,00 EUR	0,00 EUR

Výpočet
poistnéhoObchodná zľava: % + Bonus*: % = %Celkové poistné s daňou**: EURMinimálne poistné s daňou**: EURBežné
poistné ročná splátka polročné splátky štvrťročné splátky

Poistné (splátka) + Daň z poistenia (splátka)**: 812,98 EUR + 65,04 EUR

Jednorazové
poistné splátka narazPoistné (splátka) s daňou k úhrade**: EUR

* V prípade nepriaznivého škodového priebehu v predchádzajúcom období tejto poistnej zmluvy má poisťovateľ právo odobrať bonus na nasledujúce poistné obdobie.
 ** Daň z poistenia je vypočítaná vo výške 8% v zmysle zákona č. 213/2018 Z.z. o dani z poistenia a o zmene a doplnení niektorých zákonov.

Poistné obdobie: bežný rok kalendárny rok Výročný deň (deň a mesiac): Ak nie je vyplnený, výročným dňom je prvý deň dojednaného poistného obdobiaVznik
/zmena
a zánik
poisteniaVznik poistenia / Zmena poistenia od 00:00 hodín Poistenie je dlhodobé na dobu neurčitú. (Poistné obdobie je 1 rok) Poistenie je na dobu určitú do: Údaje pre
platbu
poistného

Bankové spojenie: SK17 1100 0000 0026 2600 6702 BIC: TATRSKBX

Pre platbu prvého poistného uvádzajte ako variabilný symbol číslo tohto návrhu na poistenie (uvedené vyššie). Pre platbu nasledného poistného uvádzajte ako variabilný symbol číslo poistnej zmluvy, ktoré Vám bude oznámené na tlačive Poistka. Bežné poistné je splatné prvým dňom poistného obdobia a jednorazové poistné dňom vzniku poistenia. V prípade dojednania platenia bežného poistného vo forme ročných/polročných štvrťročných splátok, prvá splátka poistného je splatná v deň vzniku poistenia. Každá ďalšia splátka poistného je splatná v deň, ktorým zhoduje s výročným dňom poistenia, a to dvanásťmesiacom po poslednom výročnom dňom poistenia. V prípade dojednania platenia jednorazového poistného vo forme individuálnej splátky, táto splátka je splatná v deň vzniku poistenia.

Miesto uzavretia poistnej zmluvy/zm

Dátum uzavretia poistnej zmluvy/z

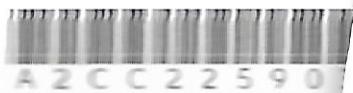

A 2 C C 2 2 5 9 0

Poistenie majetku

Miesto poistenia:

Ulica č.:

216

Miesto:

Spišský Hrušov

PSČ:

05363

Dotazník:

Ak sa dojednáva iba poistenie budov, postačuje vyplniť len otázky číslo 1 - 10; ak sa dojednáva poistenie hnutelných vecí, je potrebné vyplniť všetky otázky; ak sa dojednáva iba poistenie pojazdných strojov, prenosných strojových a elektronických zariadení, alebo strojových a elektronických zariadení zabudovaných v/na vozidle/podvozku, tento dotazník nie je potrebné vyplniť.

- Miesto poistenia sa nachádza: vo vnútri obce v priem. zóne na okraji obce na samote
- Bola v mieste poistenia povodeň v uplynulých 10 rokoch častejšie ako jedenkrát? áno nie
- Bol v minulosti v mieste poistenia alebo v jeho bezprostrednej blízkosti zaznamenaný zosuv pôdy? (Ak áno, vylúka podľa VPP-M) áno nie
- Je k poisťovanej budove, alebo k budove v ktorej sú uložené poisťované hnutelné veci vydané rozhodnutie o odstránení stavby? áno nie
- Je v poisťovanej budove viac ako 50 % nevyužívanej plochy, alebo je budova viac ako 1 mesiac neobývaná/nepoužívaná, alebo sa poisťované hnutelné veci nachádzajú v takejto budove? áno nie
- Má poisťovaná budova alebo budova, v ktorej sú uložené poisťované veci, požiaru odolnosť C, alebo je podiel horľavej konštrukcie väčší ako 50 %? áno nie
- Je poisťovaná budova alebo budova, v ktorej sú uložené poisťované veci, vo výstavbe, v rekonštrukcii, alebo na svoj účel nepoužiteľná? áno nie
- Je miesto poistenia s nočným osvetlením/oplotením, alebo je prístup do miesta poistenia trvalo (24 hod. denne) kontrolovaný (vrátnik, strážnik, SBS)? áno nie
- Je v budove funkčná elektrická požiarňa signalizácia s napojením na miesto pod stálou kontrolou osoby schopnej reagovať na prijaté hlásenie? áno nie
- Sú v poisťovanej budove/prevádzke inštalované sprinklerové hasiace zariadenia? áno nie
- Je prevádzka dlhšie ako 1 mesiac nevyužívaná na svoju činnosť? áno nie
- Sú poisťované veci umiestnené v stavebných bunkách, nafukovacích halách alebo stanoch? áno nie
- Sú poisťované veci (okrem vozidiel) umiestnené aj mimo budovy, na voľnom priestranstve? áno nie
- Dojednáva sa poistenie výberu vecí? áno nie
- Je v prevádzke inštalovaný kamerový systém so záznamom a jeho archiváciou? áno nie
- Zabezpečenie priestorov prevádzky proti krádeži v čase dojednanja poistenia, posúdené podľa najslabšie zabezpečeného miesta (definície v čl. 9 ZD-M):
Mechanické: základné rozšírené špeciálne Elektrická zabezpečovacia signalizácia (EZS) (vývod signálu): bez EZS lokálny ATV PCO
- Uloženie cenností v zabezpečenom priestore a navyše:
 vo viacstennom trezore, min. s 1 trezorovým zámkom a min. hmotnosťou 300 kg alebo pevne zabudovanom do podlahy/steny tak, že ho nie je možné odniesť bez otvorenia
 v certifikovanom trezore I. st. alebo min. II. st. odolnosti podľa STN EN 1143-1 o min. hmotnosti 300 kg alebo pevne zabudovanom do podlahy alebo steny tak, že ho nie je možné odniesť bez otvorenia, minimálne s jedným trezorovým zámkom

Predmet poistenia:

a) Poistenie budov - predmet poistenia

Číslo listu vlastníctva:	Katastrálne územie:		
<input type="checkbox"/> budova <input type="checkbox"/> časť budovy <input checked="" type="checkbox"/> stav. úpravy	Objekt č.	Popis (číslo JKSO príp. KS)	Poisťná suma [EUR]
		zlepšenie bezpečnosti v cest, premávke F-č- 2021-80067, technická správa	a1) 21 437,16
Rok uvedenia do prevádzky/celkovej rekonštrukcie:		Vedľajšie budovy, stavby, technologické zariadenia, nezahrnuté v poisťnej sume objektu:	
Spôsob využitia stavebného objektu	kód činnosti:	80000	a2)
(podiel plochy jednotlivých prevádzok na celkovej ploche)			a3)
<input type="checkbox"/> ≥ 50 %			a4)
<input type="checkbox"/> do 49 %			
<input type="checkbox"/> do 25 %			
<input type="checkbox"/> do 10 %			
Celková plocha objektu (m ²): alebo obštaný priestor (m ²):			

Predmet poistenia:

b) Poistenie hnutelných vecí - predmet poistenia

Predmet poistenia:	1. Výrobné a prevádzkové zariadenia (vlastné a cudzie)	2. Zásoby (vlastné a cudzie)	3. Veci zamestnancov počet zamestnancov:	Spolu [EUR]
Poisťná suma v novej hodnote (EUR)				b1)
Poisťná suma v časovej hodnote (EUR)				b2)
Druh prevádzkovej činnosti:				kód činnosti:
Bezpečnostná trieda pre krádež: <input type="checkbox"/> I. <input type="checkbox"/> II. <input type="checkbox"/> III.	Poznámka: požadované podmienky zabezpečenia pre prípad krádeže sú uvedené v čl. 8 ZD-M			
Riziková zóna pre krádež: <input type="checkbox"/> I. <input type="checkbox"/> II. <input type="checkbox"/> III.				



a) Poistenie budov - výpočet poisťného

Základné poistenie:	Celková poisťná suma: <input type="text" value="21 437,16"/> EUR súčet a1), a2), a3), a4) <input checked="" type="checkbox"/> v novej hodnote <input type="checkbox"/> v časovej hodnote	Poistené riziko:	požiar <input checked="" type="checkbox"/>	voda <input checked="" type="checkbox"/>	vichrica <input checked="" type="checkbox"/>	živel <input checked="" type="checkbox"/>	ostatné <input checked="" type="checkbox"/>	Poistné spolu [EUR]
		sadzba [%]:	4,00	3,00	3,00	4,00	3,00	
		poistné [EUR]:	85,75	64,31	64,31	85,75	64,31	
Spoluúčast		spoluúčast [EUR]:	200,00	200,00	200,00	200,00	200,00	

Prirážky/zľavy:	Prirážky/zľavy (uplatňujú sa iba pre poisťnú sumu nad 200 000 EUR) (poistné za prírážku sa uvádza s kladnou, za zľavu so zápornou hodnotou)	Poistené riziko					Poistné spolu [EUR]
		požiar	voda	vichrica	živel	ostatné	
1.	Viac ako 50 % nevyžívanej plochy budovy, resp. budova viac ako 1 mesiac neobývaná/nepoužívaná (otázka č. 5 dotazníka)	prirážka [%]:					
		poistné [EUR]:					
2.	Budova vo výstavbe, v rekonštrukcii alebo na svoj účel nepoužiteľná (otázka č. 7 dotazníka)	prirážka [%]:					
		poistné [EUR]:					
3.	Zabezpečenie budovy, stráženie budovy (otázka č. 8 dotazníka)	zľava [%]:	---	---	---	---	
		poistné [EUR]:	---	---	---	---	
4.	Ochrana pred požiarmi - EPS, sprinklery (otázky č. 9 a 10 dotazníka)	zľava [%]:	---	---	---	---	
		poistné [EUR]:	---	---	---	---	
5.	Zlomkové poistenie - limity plnenia: (čl. 6 ods. 6 ZD-M) voda:% z poisťnej sumy, t.j. EUR vichrica:% z poisťnej sumy, t.j. EUR	zľava [%]:	---	---	---	---	
		poistné [EUR]:	---	---	---	---	
6.	Zľava za vyššiu spoluúčast:	zľava [%]:					
		poistné [EUR]:					

Poistné za prírážky/zľavy: Základné poistné za časť a) poistenie budov: **b) Poistenie hnutelných vecí - výpočet poisťného**

Základné poistenie:	Celková poisťná suma: <input type="text"/> EUR súčet b1), b2)	Poistené riziko:	požiar <input type="checkbox"/>	voda <input type="checkbox"/>	vichrica <input type="checkbox"/>	krádež <input type="checkbox"/>	živel <input type="checkbox"/>	ostatné <input type="checkbox"/>	Poistné spolu [EUR]
		sadzba [%]:							
		poistné [EUR]:							
Spoluúčast		spoluúčast [EUR]:							

Prirážky/zľavy:	Prirážky/zľavy (uplatňujú sa iba pre poisťnú sumu nad 100 000 EUR) (poistné za prírážku sa uvádza s kladnou, za zľavu so zápornou hodnotou)	Poistené riziko						Poistné spolu [EUR]
		požiar	voda	vichrica	krádež	živel	ostatné	
1.	Umiestnenie poisťných vecí (otázky č. 7, 11, 12 a 13)	sadzba [%]:						
		poistné [EUR]:						
2.	Poistenie výberu vecí (otázka č. 14)	prirážka [%]:						
		poistné [EUR]:						
3.	Rozšírenie miesta poistenia pre pojazdné prac. stroje a strojné/elektron. zariad. prenosné alebo zabudované vo vozidle na územie: SR + <input type="checkbox"/> H, PL, CZ, A <input type="checkbox"/> EU <input type="checkbox"/> iné:	prirážka [%]:						
		poistné [EUR]:						
4.	Zabezpečenie prevádzky, stráženie prevádzky (otázka č. 8)	zľava [%]:	---	---	---	---	---	
		poistné [EUR]:	---	---	---	---	---	
5.	Ochrana pred požiarmi - EPS, sprinklery (otázky č. 9 a 10)	zľava [%]:	---	---	---	---	---	
		poistné [EUR]:	---	---	---	---	---	
6.	Zabezpečenie proti krádeži (otázky č. 15, 16 a 17)	zľava [%]:	---	---	---	---	---	
		poistné [EUR]:	---	---	---	---	---	
7.	Zlomkové poistenie - limity plnenia: (čl. 6 ods. 6 ZD-M) voda% z PS, t.j. EUR vichrica% z PS, t.j. EUR krádež% z PS, t.j. EUR	zľava [%]:	---	---	---	---	---	
		poistné [EUR]:	---	---	---	---	---	
8.	Zľava za vyššiu spoluúčast:	zľava [%]:						
		poistné [EUR]:						

Poistné za prírážky/zľavy: Základné poistné za časť b) poistenie hnutelných vecí: 

Pripoistenia:

c) Pripoistenia	Poistná suma [EUR] (zvýšenie hornej hranice plnenia)	Poistené riziko (riziko, za ktoré je pre dané pripoistenie stanovené poistné)						Poistné spolu [EUR]
		požiar	voda	vichrica	krádež	živé	ostatné	
dojednávajú sa na prvé riziko v zmysle čl. 14 ods. 4 VPP-M								
1. Vyratávacie náklady (čl. 6 ods. 1 písm. a) ZD-M) v základnom poistení kryté do 1 000 EUR	+	sadzba [%]:						
		poistné [EUR]:						
2. Stavebné súčasti budovy-krádež, vandalizmus (čl. 6 ods. 1 písm. b) ZD-M) v základnom poistení kryté do 1 000 EUR	+	sadzba [%]:	—	—	—	—	—	
		poistné [EUR]:	—	—	—	—	—	
3. Zvonku budovy umiestnené predmety (čl. 6 ods. 1 písm. c) ZD-M) v základnom poistení kryté do 1 000 EUR	+	sadzba [%]:	—	—	—	—	—	
		poistné [EUR]:	—	—	—	—	—	
4. Demontáž, remontáž nepoškodených stavebných súčastí (čl. 6 ods. 1 písm. d) ZD-M) v základnom poistení kryté do 1 000 EUR	+	sadzba [%]:						
		poistné [EUR]:						
5. DPH (iba ak poistený je platcom DPH) (čl. 10 ods. 5 písm. b) VPP-M)	+	sadzba [%]:	—	—	—	—	—	
		poistné [EUR]:	—	—	—	—	—	
6. Cennosti v trezore (čl. 6 ods. 2 písm. a) ZD-M) v základnom poistení hnut. vecí kryté do 1 000 EUR	+	sadzba [%]:						
		poistné [EUR]:						
7. Cennosti pri preprave (čl. 6 ods. 2 písm. a) ZD-M) v základnom poistení hnut. vecí kryté do 1 000 EUR	+	sadzba [%]:	—	—	—	—	—	
		poistné [EUR]:	—	—	—	—	—	
8. Umelecké predmety (čl. 6 ods. 1 písm. h) ZD-M) v základnom poistení hnut. vecí kryté do 1 000 EUR	+	sadzba [%]:						
		poistné [EUR]:						
9. Výstavné modely (čl. 6 ods. 2 písm. b) ZD-M) v základnom poistení hnut. vecí kryté do 1 000 EUR	+	sadzba [%]:						
		poistné [EUR]:						
10. Obnova dát (čl. 6 ods. 2 písm. c) ZD-M) v základnom poistení hnut. vecí kryté do 1 000 EUR	+	sadzba [%]:						
		poistné [EUR]:						
11. Výmena zámkov vstup. dverí po strate kľúča (čl. 6 ods. 3 ZD-M) v základnom poistení hnut. vecí kryté do 1 000 EUR	+	sadzba [%]:	—	—	—	—	—	
		poistné [EUR]:	—	—	—	—	—	
12. Spätne vystúpenie vody (čl. 6 ods. 1 písm. e) ZD-M) v základnom poistení kryté do 1 000 EUR	+	sadzba [%]:	—	—	—	—	—	
		poistné [EUR]:	—	—	—	—	—	
13. Škody spôsobené únikom vody zo strešných zlabov a vonkajších zvodov (čl. 6 ods. 1 písm. f) ZD-M) v základ. poistení kryté do 1 000 EUR	+	sadzba [%]:	—	—	—	—	—	
		poistné [EUR]:	—	—	—	—	—	
14. Náklady na uniknuté médium (čl. 6 ods. 1 písm. g) ZD-M) v základnom poistení kryté do 1 000 EUR	+	sadzba [%]:	—	—	—	—	—	
		poistné [EUR]:	—	—	—	—	—	
15.		sadzba [%]:						
		poistné [EUR]:						
16.		sadzba [%]:						
		poistné [EUR]:						

Poistné za časť c) pripoistenia: 0,00

Skló:
Riziko
rozbitia
sklá:

d) Poistenie skla	<input type="checkbox"/> poistná suma stanovená paušálne z poisťnej sumy budovy <input type="checkbox"/> poistná suma stanovená súborom (vonkajšie, vnútorné sklá) <input type="checkbox"/> poistná suma stanovená na 1. riziko	Poistná suma [EUR]	Sadzba [%]	Poistné spolu [EUR]
Pripoistenie firemných štítov, povrchovej úpravy zasklenia, provizórnej opravy zasklenia, lešenie a iné stavebné prostriedky, de-/remontáž stavebných súčastí (čl. 10 ods. 6 písm. b) až f) VPP-M)				
spoluúčast [EUR]:	Zlava za dojednanú spoluúčast [%]:			

*) zvýšenie základného limitu poistného krytia 1 000 EUR v zmysle ZD-M čl. 6 ods. 10 o sumu tu uvedenú (Pripoistenie sa dojednávajú na prvé riziko v zmysle čl. 14 ods. 4 VPP-M)

Poistné za časť d) poistenie skla: 0,00

Poistné podmienky: Obsah poistenia upravujú:
Všeobecné poistné podmienky pre poistenie majetku právnických a podnikajúcich fyzických osôb, účinné od 1.1.2021 (ďalej len "VPP-M")
Zmluvné dojednania pre poistenie majetku, účinné od 1.1.2021 (ďalej len "ZD-M"),

Doložky:
a dokumenty:

Súhrnné poistné za časti a), b), c), d): 364,43
(poistné za celú prílohu)Vznik
/zmena
poistenia

Vznik/zmena poistenia na tejto prílohe od 31.03.2022 00:00 hod.

Dátum uzavretia poistenia/zmeny poistenia na tejto prílohe

29.03.2022



A 2 C C 2 2 8 7 0 3 F